O adolescente precisa saber

Livro do Adolescente Vencedor

Para ganhar o maior prêmio

São Paulo
Rubens Postigo
2012

Informações

Em primeiro lugar, a Bíblia
Neste livro, após a resposta de cada pergunta, estão os versículos que são o fundamento dessa resposta. Em caso de dúvida ou discordância doutrinária, prevalece o que está escrito na Bíblia, que é a verdadeira fonte de conhecimento de Deus. Quando os versículos foram reproduzidos, indicou-se LH para Linguagem de Hoje, RA para Revista e Atualizada e RC para Revista e Corrigida, todas elas bíblias editadas pela Sociedade Bíblica do Brasil.

Sobre o Autor
Rubens Postigo tem o seu ministério dedicado à evangelização. Desde 1995 é diretor da ABS Vida. Também é autor dos livros "Manual de Evangelismo Pessoal", "Manual da Vida" e "Criança Amiga de Deus" e de uma coleção de 19 folhetos para evangelização de adultos, jovens e crianças.

Visite o site www.absvida.com.br
Veja mensagens da Bíblia, com ilustrações.
Para adultos, jovens, adolescentes e crianças.
Há também valiosa ajuda para os evangelizadores.

Só para adolescentes?
Qualquer pessoa pode utilizar este livro.
No entanto, há uma versão deste livro para Jovens e Adultos (Manual da Vida) e outra versão para Crianças (Criança Amiga de Deus).
Você pode conhecê-las no site acima indicado.

Sobre a ABS Vida
O autor Rubens Postigo é diretor da ABS Vida.
A ABS Vida é uma missão evangélica, brasileira, que serve a Jesus em todas as denominações evangélicas.
A ABS Vida tem como missão:

- anunciar o Evangelho do Senhor Jesus,
- incentivar a evangelização e
- apoiar de forma prática os evangelizadores.

A ABS Vida acredita que o Evangelho é uma expressão do amor de Deus e, por isso, também acredita que *"Quem Ama Evangeliza".*

ABS Vida
Agência Evangélica de Busca e Salvação
www.absvida.com.br
Fone: (11) 2910-0679 - São Paulo - SP

Copyright 2012 Rubens Postigo
Todos os direitos reservados
Ilustrações: William Campos e João Carlos Puglisi
Ilustrações: GospelGifs.com (copyrighted, uso permitido)

Este livro pode ser copiado e livremente distribuído desde que seja citada a fonte e que dele não se faça uso comercial.

Postigo, Rubens
Livro do Adolescente Vencedor: o adolescente precisa saber : para ganhar o maior prêmio / Rubens Postigo. - São Paulo, 2012.
40pp.; 14x21cm

ISBN 978-85-911365-2-0

1. Bíblia 2. Evangelização 3. Ensino Bíblico 4. Educação Religiosa 5. Perguntas e Respostas 6. Rubens Postigo I. Título.

CDD-220

Para você Adolescente

Quatro palavras de Deus

Primeira: Jesus venceu o mundo.
Ele mesmo disse:
"Eu venci o mundo." (João 16:33-RA)

Segunda: Jesus venceu o mundo por nós.
A Bíblia diz:
"Mas em todas estas coisas somos mais do que vencedores, por aquele que nos amou." (Romanos 8:37-RC)

Terceira: Jesus nos faz vencedores do mundo.
A Bíblia diz:
"Esta é a vitória que vence o mundo, a nossa fé. Quem é que vence o mundo, senão aquele que crê que Jesus é o Filho de Deus?" (1 João 5:4-5-RC)

Quarta: O vencedor se sentará ao lado de Jesus.
Jesus disse:
"Ao vencedor, dar-lhe-ei sentar-se comigo no meu trono, assim como também eu venci e me sentei com meu Pai no seu trono." (Apocalipse 3:21-RA)

Para ser um Vencedor com Deus

Este livro pode te ajudar muito.
Leia as perguntas e as respostas.
Veja os versículos indicados depois da resposta.
Procure na Bíblia e leia o texto antes e depois do versículo.
Este livro segue a Bíblia, mas não toma o seu lugar.
Se você ainda não tem, adquira uma Bíblia.
Leia sempre a Bíblia.

Índice

Para você Adolescente 05

Capítulos

1. Deus é muito forte 07
2. Deus fez o Mundo 10
3. Deus fez o Homem e a Mulher 12
4. A Desobediência de Adão e Eva 14
5. Jesus Cristo é o Filho de Deus 16
6. Jesus Cristo é o Salvador 19
7. O Espírito Santo é Deus 21
8. A Bíblia é o Livro de Deus 23
9. Jesus e os Mandamentos 26
10. Jesus Cristo ama a Igreja 29
11. Deus ouve a minha Oração 33
12. O Céu é lindo 36

Jesus é Amigo e Salvador 38

Como usar este livro como um Curso Bíblico 39

Informações 02

1- Deus é muito forte

1– Onde Deus está?

Deus está no céu.
Deus está na terra.
Deus está em todos os lugares.

(Jeremias 23:23-24=Salmo 139:7-12)

2– Há somente um Deus?

Sim.
Há só um Deus.

Deus existe em três pessoas:

- Deus Pai,
- Deus Filho e
- Deus Espírito Santo.

(Marcos 12:29=II Coríntios 13:14)

3– Como podemos saber sobre Deus?

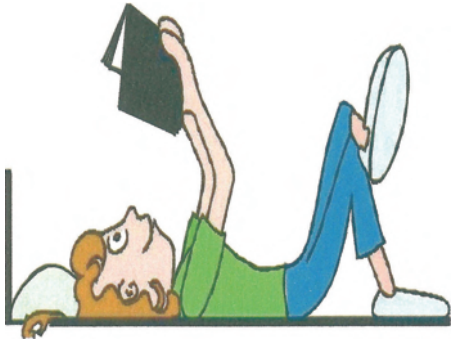

Podemos saber sobre Deus de duas maneiras:

- quando nós vemos as coisas que Deus fez e
- quando nós lemos a Bíblia.

(Salmo 19:1-4=João 5:39)

Vamos pensar...

Há muitas coisas lindas neste mundo. Alguém muito sábio fez tudo isso. Esse alguém é Deus.

4– O que aprendemos na Bíblia sobre Deus?

Na Bíblia aprendemos que:

- Deus é justo e eterno,
- Deus é santo e perfeito,
- Deus tem poder sobre todas as coisas,
- Deus sabe de todas as coisas e
- Deus está em todos os lugares.

(Salmo 90:2=Gênesis 17.1 =Romanos 11:33-36)

Vamos pensar...

Deus sabe a hora que eu deito e a hora que eu levanto. Está sempre comigo. Deus quer o meu bem. Deus é muito bom!

Está escrito na Bíblia

Deus disse: *"Eu, com o meu grande poder e com a minha força, criei o mundo, os seres humanos e todos os animais que vivem na terra."*

(Jeremias 27:5-LH)

2- Deus fez o Mundo

1– Quem fez todas as coisas?

Deus fez todas as coisas.
Deus fez o céu e a terra.
Deus também fez tudo o que neles existe.

(Gênesis 1=Hebreus 11:3)

2- Como Deus fez todas as coisas?

Deus disse:
"Apareça tal coisa".

E logo apareceu aquilo
que Deus mandou.

(Gênesis 1=Salmo 33:8-9)

3– O que Deus fez em cada dia?

1º Dia
Deus fez o Dia e a Noite.

2º Dia
Deus fez os Céus.

3º Dia
Deus fez os Mares, as Plantas e as Arvores.

4º Dia
Deus fez o Sol, a Lua e as Estrelas.

5º Dia
Deus fez os Peixes do mar e as Aves dos céus.

6º Dia
Deus fez os Animais da terra, o Homem e a Mulher.

(Gênesis 1:1-31)

Está escrito na Bíblia

"Deus viu que tudo o que havia feito era muito bom."
(Gênesis 1:31-LH)

3- Deus fez o Homem e a Mulher

1– Como apareceu o primeiro homem?

Deus fez o homem com o pó da terra.
Depois Deus soprou no nariz do homem.
E logo o homem começou a viver.
O primeiro homem se chamou Adão.

(Gênesis 2:7=Gênesis 3:20-21)

2– Como Deus fez a mulher?

Deus tirou uma costela de Adão.

Com essa costela Deus fez a mulher.

A primeira mulher se chamou Eva.

(Gênesis 2:21-22=Gênesis 3:20-21)

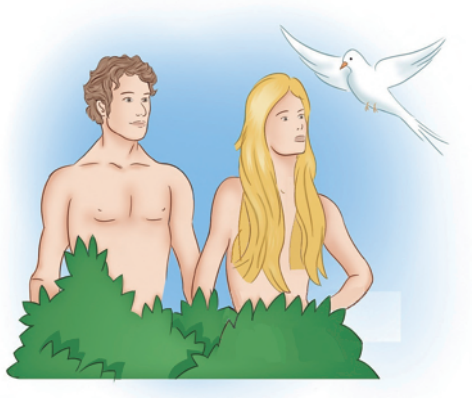

3- O homem é parecido com alguém?

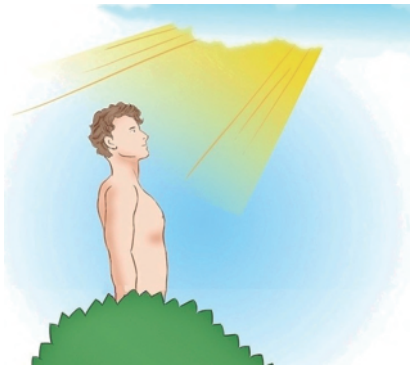

Sim.

Deus fez o homem parecido com Deus mesmo.

(Gênesis 1:26-27=I Coríntios 11:7)

Vamos pensar...

Deus gosta muito de mim.
Por isso Deus me fez parecido com Ele.

4- Como podemos ouvir e falar com Deus?

Quando lemos a Bíblia, Deus fala conosco.

Quando oramos, nós falamos com Deus.

(João 5:39=Filipenses 4:6)

Está escrito na Bíblia

"Assim Deus criou os seres humanos; ele os criou parecidos com Deus. Ele os criou homem e mulher."

(Gênesis 1:27-LH)

4– A Desobediência sujou o coração de Adão e Eva

1– O que aconteceu com Adão e Eva?

Adão e Eva desobedeceram a Deus.

Eles comeram o fruto proibido.
Deus tinha falado para eles não comerem esse fruto.

Nesse dia, coisas ruins entraram no coração de Adão e Eva.

(Gênesis 2:16-17=Gênesis 3:6=Romanos 5:12)

2- Nós somos filhos de Adão e Eva.
O que fazer para limpar nosso coração?

Para limpar nosso coração, nós temos que nascer outra vez.

(João 3:3-6=I Coríntios 15:50)

3– Como uma pessoa pode nascer de novo?

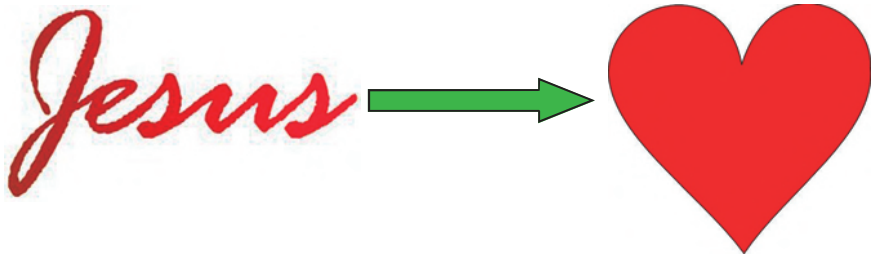

Uma pessoa nasce de novo quando crê em Jesus Cristo.

Jesus vem morar no coração dessa pessoa.

(João 3:1-16=João 11:25-26)

Vamos pensar...

Isso é muito bom. Deixar as coisas ruins e ficar amigo de Deus.

Está escrito na Bíblia

Jesus disse:
"Aquele que não nascer de novo não pode ver o reino de Deus."

(João 3:3-RC)

5- Jesus Cristo é o Filho de Deus

1- Como foi o nascimento de Jesus?

Jesus veio ao mundo pelo poder do Espírito Santo.

A mãe de Jesus se chamava Maria.

José cuidou de Jesus.
Mas o pai verdadeiro de Jesus é Deus.

(Lucas 1:26-35=Mateus 1:18=João 1:1,14)

2- Por que Jesus veio aqui na terra?

As pessoas viviam longe de Deus.

Mas Deus não quer ficar longe das pessoas.

Então Deus falou para Jesus vir.

E Jesus veio para ser amigo de todas as pessoas.

(Mateus 1:21=Lucas 19:10)

3- Por que Jesus morreu na cruz?

Jesus morreu na cruz para pagar os pecados de todas as pessoas.

(Romanos 6:23=I Coríntios 15:3)

4- O corpo de Jesus ficou morto?

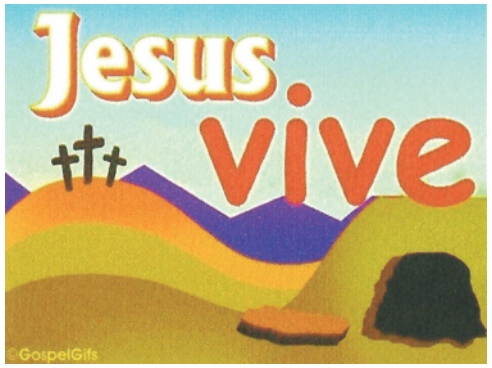

Jesus viveu de novo no terceiro dia.
Falou com os seus amigos.
Depois Jesus subiu para o Céu.
E assentou-se à direita de Deus Pai.

(Lucas 24:5-7=I Coríntios 15:3-8=Colossenses 3:1)

Vamos pensar...

Deus nos ama muito!
Jesus morreu para nos salvar.
E ressuscitou para nos dar um lugar no Céu!

Está escrito na Bíblia

"Cristo morreu pelos nossos pecados."

(I Corintios 15:3-LH)

Visite uma igreja evangélica

Lá as pessoas cantam,
oram e recebem
coisas boas de Deus.

Leve seus amigos e familiares

6- Jesus Cristo é o Salvador

1– O que quer dizer salvação?

Salvação é viver livre do pecado.

E ter um lugar guardado no Céu.

(João 3:16=João 14:2-3)

Vamos pensar...

Um dia quero morar no Céu.
Lá tem muitas coisas boas!

2– Como alguém pode ganhar um lugar no Céu?

Para ter um lugar no Céu a pessoa tem que:

- se arrepender e
- crer em Jesus Cristo.

(Marcos 1:15=João 6:47)

3- O que é se arrepender?

Se arrepender é:

- ficar triste porque fez coisas ruins e
- não querer mais fazer essas coisas.

(Lucas 15:21=II Coríntios 7:10)

4- O que é crer em Jesus Cristo?

Crer em Jesus Cristo é:

- acreditar que Jesus tirou o nosso pecado e
- acreditar que Jesus fez isso quando morreu na cruz por nós.

(João 1:29=I Pedro 3:18)

Está escrito na Bíblia

"Cristo Jesus veio ao mundo para salvar os pecadores."
(I Timóteo 1:15-RA)

Você quer Jesus como amigo e salvador?

Então veja a página 38, no final deste livro.

7- O Espírito Santo é Deus

1– O que o Espírito Santo faz para uma pessoa que crê em Jesus?

O Espírito Santo vem morar no seu coração.

Ele vem para ajudar essa pessoa.

Então essa pessoa vai adorar a Deus com muita alegria.

(João 14:16,17,26=I Coríntios 3:16)

Vamos pensar...

É bom andar com Deus!
O Pai nos criou,
o Filho nos salvou e
o Espírito Santo nos ajuda!

2- O que é ser cheio do Espírito Santo?

Ser cheio do Espírito Santo é:

- viver com fé em Deus,
- amar e obedecer a Deus,
- servir a Deus com alegria e
- amar a todas as pessoas.

(Atos 4:31=Atos 11:24)

Vamos pensar...

Eu quero ser cheio do Espírito Santo. Assim posso falar para as pessoas que Jesus ama a todos.

Está escrito na Bíblia

Jesus disse:
"Quando o Espírito Santo descer sobre vocês, vocês receberão poder e serão minhas testemunhas."

(Atos 1:8-LH)

8- A Bíblia é o Livro de Deus

1– Quem escreveu a Bíblia?

A Bíblia foi escrita por pessoas escolhidas por Deus.

Essas pessoas escreveram o que Deus mandou.

Por isso a Bíblia é o Livro de Deus.

(II Pedro 1:20-21=II Timóteo 3:16)

2- Quais são as duas partes da Bíblia?

As duas partes da Bíblia são:

- Velho Testamento e
- Novo Testamento.

Essas partes se dividem em partes menores que se chamam Livros.

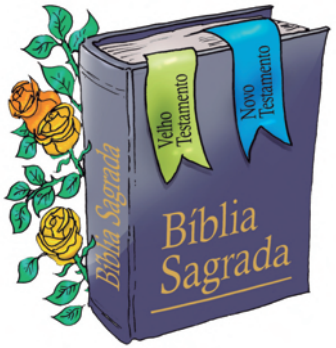

3- O que está escrito no Velho Testamento?

O Velho Testamento conta como Deus fez o mundo.
Também conta a história da vida das pessoas.
Desde Adão até antes do nascimento de Jesus Cristo.

4- O que está escrito no Novo Testamento?

O Novo Testamento conta como foi o nascimento
e a vida de Jesus Cristo.
No Novo Testamento, Jesus nos mostra o caminho
para ir ao Céu.

(João 3:16=Lucas 19:10)

Vamos pensar...

A Bíblia é o livro mais importante do mundo.
Vou ler a minha Bíblia todos os dias.

Está escrito na Bíblia

Jesus disse:
"Passará o céu e a terra, mas as minhas palavras não passarão."
(Marcos 13:31-RC)

Visite uma igreja evangélica

Lá as pessoas cantam,
oram e recebem
coisas boas de Deus.

Leve seus amigos e familiares

9– Jesus e os Mandamentos

1– O que contêm os mandamentos?

Nos mandamentos Deus ensinou duas coisas:

- como as pessoas devem amar e obedecer a Deus e
- como as pessoas devem amar as outras pessoas.

(Marcos 12:30-31=Romanos 13:9-10)

2- Quais são os dez mandamentos?

1º Mandamento
Não terás outros deuses diante de mim.

2º Mandamento
Não farás para ti imagem de escultura.
Não te encurvarás a elas nem as servirás.

3º Mandamento
Não tomarás o nome do Senhor, teu Deus, em vão.

4º Mandamento
Lembra-te do dia do sábado, para o santificar.

5º Mandamento
Honra a teu pai e a tua mãe.

6º Mandamento
Não matarás.

7º Mandamento
Não adulterarás.

8º Mandamento
Não furtarás.

9º Mandamento
Não dirás falso testemunho contra o teu próximo.

10º Mandamento
Não cobiçarás a casa do teu próximo;
não cobiçarás a mulher do teu próximo,
nem coisa alguma do teu próximo.

(texto completo em Êxodo 20:3-17-RC)

3– Alguém pode ser justificado pela lei dos dez mandamentos?

Ninguém será justificado diante de Deus por obras da lei.

(Romanos 3:19-23=Gálatas 3:10-11)

4– Então, o que fazer para ser salvo?

Deus enviou Jesus Cristo ao mundo.

Jesus deu a sua vida para pagar os pecados de todas as pessoas.

Quem crer em Jesus será salvo.

(João 3:16=Efésios 2:4-6)

5– Jesus ensinou aos salvos pela fé como devem agradar a Deus?

Sim, Jesus disse:
"Ame o Senhor, seu Deus, com todo o coração, com toda a alma e com toda a mente. Ame os outros como você ama a você mesmo."

(Mateus 22:37,39-LH)

Você quer Jesus como amigo e salvador?

Então veja a página 38, no final deste livro.

10- Jesus Cristo ama a Igreja

1- O que é a Igreja?

A Igreja é a reunião das pessoas:

- que creem em Jesus e
- que já aceitaram Jesus no seu coração.

(Atos 2:46-47=I Coríntios 1:2)

2- O que é o Batismo?

O Batismo é um sinal.

Ele mostra que a pessoa morreu para as coisas ruins do mundo.

E que nasceu de novo para Jesus.

(João 3:5=Romanos 6:4)

3- Como é feito o Batismo?

O Batismo é feito em nome do Pai,
do Filho e do Espírito Santo.

(Marcos 1:9=Mateus 28:19)

4- O que é a Ceia do Senhor (também chamada Santa Ceia)?

A Ceia do Senhor é um momento de comunhão.

Entre as pessoas da Igreja e o Senhor Jesus Cristo.

(Lucas 22:14-16=I Coríntios 10:16-17)

5- O que representa o pão?

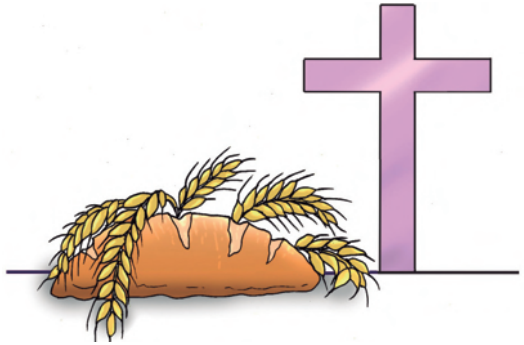

O pão representa o corpo de Jesus Cristo.
Jesus entregou o seu corpo na cruz por nós.

(Mateus 26:26-29=I Coríntios 11:23-26)

6- O que representa o vinho (suco de uva)?

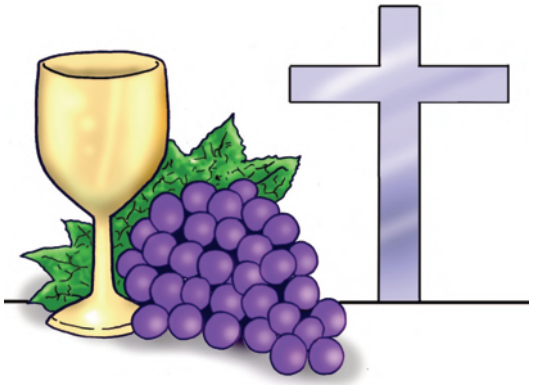

O vinho (suco de uva, não fermentado)
representa o sangue de Jesus Cristo.
Jesus derramou o seu sangue na cruz por nós.

(Mateus 26:26-29=I Coríntios 11:23-26)

Vamos pensar...

O Batismo e a Ceia do Senhor. Jesus mandou fazer os dois.

7– Jesus cuida da Igreja?

Sim. A Bíblia diz:
"Cristo amou a Igreja e deu a sua vida por ela."
(Efésios 5:25-LH)

Visite uma igreja evangélica

Lá as pessoas cantam,
oram e recebem
coisas boas de Deus.

Leve seus amigos e familiares

11- Deus ouve a minha Oração

1- O que é a Oração?

Oração é um momento de ficar mais perto de Deus.

E falar para Deus tudo o que nós precisamos.

(Lucas 6:12=Filipenses 4:6-7)

2– Como fazer uma oração?

Nós falamos com Deus Pai em nome de Jesus.

Então o Espírito Santo vem nos ajudar.

Ele faz a nossa oração ficar muito bonita para Deus.

(João 14:13-14=João 16:23-24
=Romanos 8:26)

3- Jesus ensinou a orar?

Sim. Jesus nos ensinou a oração chamada Pai Nosso.

Oração do Pai Nosso

Pai nosso, que estás nos céus,
santificado seja o teu nome;
venha o teu reino;
faça-se a tua vontade,
assim na terra como no céu;
o pão nosso de cada dia dá-nos hoje;
e perdoa-nos as nossas dívidas,
assim como nós temos perdoado
aos nossos devedores; e
não nos deixes cair em tentação;
mas livra-nos do mal;
pois teu é o reino, o poder e a glória
para sempre. Amém.

(Mateus 6:9-13-RA)

4– O que precisa ficar junto com a oração?

A fé em Deus precisa ficar junto com a oração.

(Mateus 21:22=Hebreus 11:1-6)

Vamos pensar...

Ter fé é acreditar que Deus vai nos ouvir quando falamos com Ele.

5– Deus atende a nossa oração?

Sim. Jesus disse:
"Se permanecerdes em mim, e as minhas palavras permanecerem em vós, pedireis o que quiserdes, e vos será feito."

(João 15:7-RA)

12- O Céu é lindo

1- Jesus virá outra vez aqui na terra?

Sim.

Jesus vai voltar a este mundo.

(Atos 1:11=Hebreus 9:28)

2- O que vai acontecer quando Jesus voltar?

Jesus vem buscar as pessoas que creem nele.

Essas pessoas vão morar no Céu com Jesus.

(Mateus 24:30-31=I Tessalonissenses 4:16-17)

3– Como é o Céu?

O Céu é um lugar muito alegre e feliz.

No Céu não tem doença.

Lá as pessoas não brigam.

No Céu o mal não pode entrar.

No Céu as pessoas vão ficar sempre com Deus.

(João 14:2-3=Apocalipse 21:1-7)

4- O que Jesus falou para as pessoas que creem nele?

Jesus disse:
"Voltarei e os levarei comigo para que onde eu estiver vocês estejam também."

(João 14:3-LH)

Você quer Jesus como amigo e salvador?

Então veja a página 38, no final deste livro.

Jesus é Amigo e Salvador

O conselho do sábio Salomão

O Rei Salomão deixou um conselho muito sábio para todos os adolescentes:
"Lembre do seu Criador enquanto você ainda é jovem".
(Eclesiastes 12:1-LH)

O convite de Jesus

Um dia Jesus disse para um jovem rico que queria ganhar o Céu:
"Vem e segue-me". (Mateus 19:21-RA)

Jesus quer morar no seu coração

Ele é o amigo para todas as horas.
Jesus tem muitas coisas boas para você.
Aqui na terra e também no Céu.

Eu quero Jesus!

Então faça esta oração:
"Senhor Jesus, eu te aceito como meu amigo e salvador, tira do meu coração as coisas ruins e fica morando no meu coração para sempre. Amém".

De hoje em diante

Jesus é seu salvador e amigo verdadeiro.
Leia a Bíblia.
Faça sempre o que Jesus ensinou.
Você vai ser muito feliz.

Como usar este livro como um CURSO BÍBLICO

Para você estudar sozinho

- Reserve um tempo diário para estudar,
- Estude um capítulo de cada vez e
- Procure na Bíblia e leia:
  - os versículos indicados nas respostas e
  - o texto antes e depois desses versículos.
- Leia também outros trechos da Bíblia que tratem do mesmo assunto.
- Este livro é apenas um guia, firme a sua fé e o seu conhecimento na Bíblia Sagrada.

Para estudo em grupos

1-Antes das reuniões

- Faça cópias deste livro e entregue aos participantes do grupo,
- Indique um ou mais capítulos para serem estudados pelos participantes antes da reunião e
- Prepare questões sobre o assunto de cada capítulo.

2-Durante as reuniões

- Faça uma apresentação com mais detalhes sobre o assunto dos capítulos indicados,
- Peça comentários aos participantes e esclareça as dúvidas,
- Solicite aos participantes que respondam as questões e
- Confira as respostas e comente as correções.

3-Ao final do curso

- O instrutor poderá elaborar um certificado para ser entregue a cada participante.